ИА(м)
М24
N812/5

Маньковская Л.Ю

Куня Арк

учетная карточка — 1

чертежи — (~~план~~ ген) — 2 (13×18 см)

негатив — 1 (6×9 см)

1975

ИА (М)
М 24
N 812/5

Узбекская ССР

Институт искусствознания им. Хамзы. Общество охраны памятников.

КУНЯ АРК. МОНЕТНЫЙ ДВОР.

3

нач. XIX в.

Хорезмская обл., г.Хива,

угол
Ичан-кала, ул. А.Болтаева и К.Маркса

фрагменты - 2(I3xI8 см.), 2(9x12)

план - 2(I2xI8 см.), 1(9x12)

учетная карточка - I
негатив - I(6x9 см.)

VIa) Монетный двор был учрежден во время правления Мухаммед-Рахим-хана I (1806-1825 гг.). Он построен в комплексе со зданиями летней и зимней мечети, сгруппированными вместе с ним вокруг небольшого дворика. Летняя мечеть, по эпиграфике, построена в 1838 году. Комплекс расположен у восточной стены Куня-Арка, вклинившись между восточными воротами на юге и гаремом - на севере. С запада двор ограничен стеной хозяйственного двора при гареме.

В монетном дворе чеканились золотые (тилля), серебрянные (абазы) и медные (каргапулы) монеты. Инструменты и оборудование для чеканки (горн, тигли) - хранятся сейчас в Хивинском музее.

Облицовки айвана летней мечети выполнены придворными хивинскими мастерами - Абдуллой Джином и Ибадуллой.

Под плафоном летней мечети, в майоликовом фризе, начертаны стихи на персидском языке, со строительной надписью о том, что мечеть построена по приказанию Алла-Кули-хана; в тарихе читается дата - 1838 г. (Гулямов, с.16)

Вкладыш к п. УП-а

Комплекс монетного двора состоит из разнообъемных зданий, объединенных композиционно вокруг небольшого подквадратного дворика, с востока и запада ограниченного глухими стенами гарема и Куня Арка. Южная сторона двора оформлена полуоткрытыми пространствами майоликового айвана, играющего роль летней мечети, основного доминирующего объекта композиции дворика. Обширный зал зимней мечети со входом из юго-западного угла двора объемно не воспринимается вместе с другими строениями комплекса, он прост по композиции (квадратный зал с балочным перекрытием на 4 колоннах). Так же утилитарен и архитектурно не выразительный угловой корпус монетного двора, построенный в северо-восточном углу.

Айван летней мечети выложен из жженого плиточного кирпича размерами 26х4,5 см. IOр.+IOш.=72 см. на глине, швы затерты ганчем. Цоколь на высоте 40 см. обит сплошной каменной прокладкой-гидроизоляцией. Помещения монетного двора сложены кирпичом 27,5-28х4-5 см. IOр.+IOш.= = 66 см.

Перекрытия мечетей - плоские, балочные; в зимней - на четырех, в летней - на шести колоннах. Помещения монетного двора перекрыты куполами "балхи".

Обстройки двора, за исключением летней мечети, не облицованы. Крепостная сырцовая стена и дувал с востока и запада оплыли, своды проходов обвалились; на половине высоты намечается ритм старых бойниц. Здание монетного двора оставлено в черной кирпичной кладке. Ярким цветовым пятном выделяется лишь айван летней мечети, с двумя рядами высоких деревянных колонн на фоне позолоченных плафонов - мелких кассет между поперечно уложенными балками. Майоликой покрыт сплошь не только михраб, но и кафедра - михраб в углу айвана. Цветовой акцент айвана усилен силуэтом двух возвышающихся по сторонам от него башен-гульдаста, увенчанных плоскими куполками на двухрядном сталактитовом карнизе.

Закрытые помещения оштукатурены, лишены декора. Колонны в интерьере зимней мечети украшены скромной резьбой и несут фигурные подбалки. Насыщен декором лишь полуоткрытый интерьер летней мечети.

Размеры: общие - 34х23 м.; двор - I5,8хI2,8 м.;
летняя мечеть - 7,4хI3 м.; зимняя мечеть -I2,5хI2,I5м.;
помещение - IOхIO м.; монетный двор - I4хI7 м.; помещения:
помещения: 3,5х3,5 м.; I,95х3,5 м.; 7,9х4,5м.;6,3х6,3м.

См. вкладыш

Комплекс монетного двора, летней и зимней мечетей - центральная часть уникального дворцового комплекса Куня Арк в заповеднике Ичан-Калы.

I. Я.Г.Гулямов. Памятники г.Хивы. Т., I94I, стр. I6

2. В.А.Булатова, И.И.Ноткин. Архитектурные памятники Хивы, Т., I965, стр. 24-25

ГОРОДСКИЕ ДВОРЦЫ

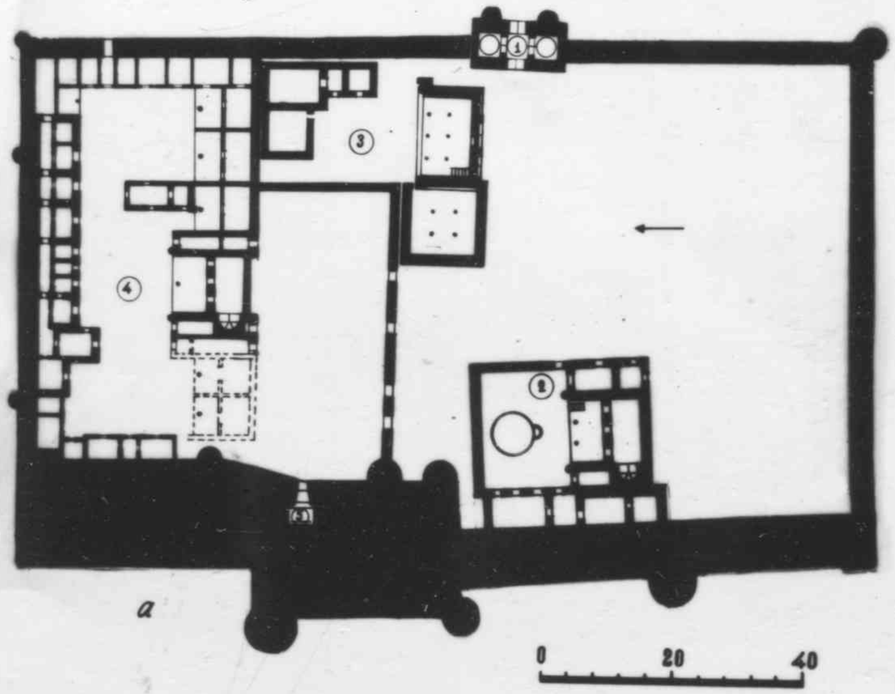

а

а) Куня-Арк:
1. - входные ворота
2 - курыныш-хана
3 - монетный двор, летняя и зимняя мечети
4. - гарем
5. - келья Ак-ших-бобо

ИА(м)
М24
N812/5

Хорезм. обл.

Городские дворцы

Куня-Арк